



Podiumsdiskussion

„Das verlorene Gesicht oder der schnellste Weg ins Fettnäpfchen“

DATUM 11. November 2010

ORT: LEG Thüringen, Mainzerhofstr. 10 (Com-Center/Glasgebäude), 99084 Erfurt

18.00 Uhr Registrierung

18.15 Uhr Begrüßung

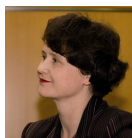

Bettina Kristin Petrasch

Vorstand Deutsch-Asiatischer Wirtschaftskreises e.V. Mitteldeutschland/
Petrasch Asia Consulting



Dr. Arnulf Wulff

LEG Thüringen
Abteilungsleiter Akquisition, Technologie und int. Kontakte

18.30 Uhr Moderation



Dr. Gilbert Metzger

LEG Thüringen
Abteilung Akquisition, Technologie und int. Kontakte

18.35 Uhr Beginn der Podiumsdiskussion. Referenten:



Dr. rer. pol. Sung-Hee Lee
Korea

Seit 1987 als Beraterin und Referentin für interkulturelles Asienmanagement in zahlreichen europäischen und asiatischen Unternehmen sowie öffentlichen Institutionen tätig. Darüber hinaus hält sie als Dozentin Vorlesungen an Hochschulen. Sie ist Autorin verschiedener Bücher und Fachartikel.



Dr. Ajit Singh Sikand
Indien

Dr. phil. Sikand studierte an der Universität in Delhi, Heidelberg, Cornell und Denver USA mit dem Schwerpunkt Religiöser Tourismus. Berater für mehrere Regierungen - Indien, Kambodscha, Myanmar, Indonesien, Nepal, Bahrain und Iran. Er unterrichtet Religiösen Tourismus an der J.W. Goethe Universität in Frankfurt sowie Indische Religionen an der Johannes Gutenberg Universität Mainz.



Tippawan Duscha
Thailand

Tippawan Duscha studierte Social Administration an der renommierten Thammasat Universität in Bangkok, Thailand und wurde zur Referentin für Öffentlichkeitsarbeit (DAA-Frankfurt/M) in Deutschland ausgebildet. Seit 1976 lebt sie in Darmstadt, Deutschland und wurde im Jahr 1989 zur Übersetzerin/Dolmetscherin für thailändische und deutsche Sprache vereidigt. Seit 2006 leitet Frau Duscha das TGA- Thai-German Agency, um eine Komplettlösung im Bereich Kommunikation für ihre Kunden anzubieten: Public Relations, Übersetzung und transkulturelle Beratung. (www.thaigermanagency.net)



Prof. Dr. Pu Li
China

Prof. Dr. Pu Li studierte an der Zhejiang Universität in China und promovierte an der TU Berlin im Bereich Prozessoptimierung. Von 1999 bis 2005 arbeitete als Oberingenieur und habilitierte zum Thema Prozesssystemtechnik. Seit 2005 Uni-Professor und Leiter des Fachgebiets Simulation und Optimale Prozesse der TU Ilmenau. Seitdem beauftragt von dem Rektor der TU Ilmenau für die Zusammenarbeit mit der Zielregion China und Süd-asien.



Dr. phil. Yoko Nishina
Japan

Nach dem Studium in Tokyo und Heidelberg lehrt sie seit dem Wintersemester 1999/2000 "Allgemeine Sprachwissenschaft" und "Japanisch als Fremdsprache" an der Universität Erfurt. Sie ist Autorin z.B. im Sammelband "Fremd unter Deutschen" (Fischer-Verlag).

20.00 Uhr Ende der Podiumsdiskussion
Get-Together beim Imbiss und Getränken